LANDAU ELEMENTARY SCHOOL

MANUAL PARA PADRES Y ESTUDIANTES
2023 - 2024

Creencia, Misión y Visión de la Escuela Landau

La visión de la Escuela Primaria Landau es preparar a nuestros estudiantes para el mundo que cambia rápidamente, mientras implementa prácticas innovadoras dentro de una atmósfera positiva y atractiva.

Nuestra visión

La misión en Landau Elementary es construir una comunidad escolar sólida mediante el desarrollo de relación con las familias. Brindamos un aprendizaje académico riguroso y utilizamos tecnología progresiva para promover el pensamiento crítico y las habilidades de resolución de problemas. Nuestras prácticas de enseñanza colaborativa son reflexivas y receptivas, al tiempo que mantienen el entusiasmo sobre el proceso de enseñanza y aprendizaje. Tenemos un compromiso personal con cada estudiante para crear y mantener un ambiente de aprendizaje seguro formando un crecimiento socioemocional positivo para garantizar que cada estudiante tenga la oportunidad de alcanzar sus objetivos de vida.

Compromisos colectivos

Para lograr la visión compartida de nuestra escuela, el personal de la Primaria Landau ha hecho los siguientes compromisos colectivos:

- Nos comprometeremos en una comunicación abierta con las familias proporcionando información continua sobre sus hijos y ofreceremos ideas o recursos específicos para ayudar a las familias a convertirse activos en la educación de sus hijos.
- Planificamos e implementaremos instrucción y estrategias diferenciadas efectivas para satisfacer las necesidades únicas de cada estudiante en entornos de grupos pequeños y completos y realizar cambios para mantener a los estudiantes comprometidos y desafiados.

- Nos comprometemos a proporcionar oportunidades de intervención y enriquecimiento.
- Participaremos activamente en comunidades de aprendizaje profesional positivas y productivas que se centran en el rendimiento estudiantil.
- Colaboraremos con nuestro equipo utilizando evidencia del aprendizaje del alumno y datos comunes para mejorar nuestra práctica educativa para satisfacer las necesidades de cada alumno.
- Nos comprometemos a crear y utilizar los resultados de evaluaciones comunes en curso para impulsar la instrucción.
- Continuaremos aprendiendo sobre nuevas prácticas tecnológicas e incorporaremos estas prácticas en nuestras lecciones diarias para crear estudiantes del siglo XXI.
- Acordaremos usar el lenguaje común sobre las expectativas de comportamiento y reforzar constantemente el uso de nuestro plan de estudios socioemocional.
- Acordaremos tener una mentalidad de crecimiento y hacernos responsables de ser un modelo positivo para todos los estudiantes.
- Contribuiremos a una cultura de celebración al reconocer los esfuerzos y logros de nuestros estudiantes y colegas mientras nos esforzamos continuamente por lograr un éxito aún mayor.

ZONA LIBRE DE BULLY - ¡LOS LUGARES SE HACEN!

- Nos tratamos con respeto.
- Ayudaremos a otras personas que están siendo intimidadas o bromadas hablando y recibiendo ayuda de adultos.
- Usaremos un esfuerzo adicional para incluir a todos los estudiantes en las actividades de la Escuela Primaria Landau.
- Nos negamos a ser intimidados.

IMPORTANTE POR FAVOR LEA LO SIGUIENTE:

Lea la información para padres / estudiantes del Distrito Escolar Unificado de Palm Springs ubicado en el sitio web del PSUSD para obtener información sobre los siguientes temas:

- Transportación escolar, Distancias Leyes y reglas, Horario escolar
- Reglas de servicios de información electrónicos y Contrato de uso aceptable para acceso de Internet
- Información del Acto escolar de salud 2000
- Seguridad, disciplina, y asistencia
- Archivos de alumnos
- Educación alternativa
- Reconocimiento de padre/guardián de notificaciones de específicas actividades escolares
- Directrices para el comportamiento de estudiante
- Sus derechos – Seguir el proceso, suspensiones y expulsiones
- Opciones de asistencia
- Estudiantes – Acoso sexual, **código de vestir**, símbolos, sin discriminación

La Escuela Landau ofrece facilidades a los padres con poco conocimiento del idioma inglés al igual aquellos con alguna discapacidad. Además a los padres y estudiantes con inconvenientes migratorios también se ofrecen una póliza (reglamento estudiantil) a todos los padres que se involucren en las actividades de la escuela y que se llevará a cabo durante la noche de regreso a la escuela, y en el manual padres-estudiantes se recibirán opiniones y si es necesario se modificarán aparte de este manual.

INFORMACIÓN GENERAL

CONTACTAR AL MAESTRO DE SU HIJO

En la escuela Landau nuestros maestros mantendrán una comunicación regular con mensajes a los padres en la aplicación Parent Square, reportes de progreso, llamadas por teléfono, y conferencias. También les pedimos a los padres que mantengan una comunicación regular con sus maestros. Si gusta hablar con el maestro de su hijo…

a. Por favor llame cuando las clases no estén en sesión. Los Maestros estén disponibles antes o después de la escuela en la aplicación de Parent Square, o
b. Deje su número de teléfono para que el maestro le regrese su llamada, o
c. Deje una nota con su hijo para su maestro.
d. Email al maestro/a

AL LLEGAR A LA ESCUELA

Los estudiantes no deben de llegar antes de que comience la supervisión. La supervisión comienza 7:15 a.m. Los padres son responsables para recoger a sus hijos a tiempo de la escuela. Cuando un estudiante llega tarde, interrumpe el resto de la clase y pierde parte del programa instruccional.

SALIDA DE LA ESCUELA

La seguridad del estudiante es una consideración principal al terminar el día escolar. Los estudiantes están supervisados en áreas para recoger por 20 minutos después de la campana final (hasta las 2:55 p.m.). Terminando los 20 minutos mandan a los estudiantes a las bancas en frente de la oficina dentro de la escuela. El personal de la oficina llamara a sus casas. Cuando recojan a los estudiantes, deben de firmar en la oficina. **Estamos en Schedule 2-1-2, que significa que cada miércoles la hora de salida es a las 12:00 p.m.**

Por favor haga el fin de día seguro y calmado para todos:

- Estacionarse en lugares apropiados,
- Recogiendo a su hijo en la banqueta (no permita que su hijo cruce en frente de los carros)
- Llegando antes de que los entren cuando pase los 20 minutos de la campana final,
- No bloquear el área de cruce en ningún momento en el estacionamiento del oeste, y

- Demostrando cortesía, paciencia, y manejando con cuidado en o cerca de nuestra escuela.

NOTIFICACIÓN DE FALTAS

Todas las faltas deben reportarse a la escuela el mismo día de la falta. La oficina de la escuela abre de 7:00 a.m. a 3:30 p.m. para recibir sus llamadas. El número telefónico es 760-770-8600. Si la falta no es verificada por teléfono, una nota escrita es requerida al regresar el alumno a la escuela. La nota debe indicar la fecha de la falta, la razón de la falta, y la firma del padre. Las ausencias también se pueden reportar en Parent VUE y no requieren una llamada telefónica.

CAMPUS CERRADO

Como todas las escuelas en PSUSD, Landau sigue una estricta política de campus cerrado. Solo se permiten estudiantes en el campus al comienzo de la mañana y durante todo el día escolar. Los padres, tutores o visitantes que tienen negocios en el campus primero deben presentarse en la oficina principal. Se requerirá una identificación para que se permita en el campus y el invitado debe usar una credencial de visitante.

PERMISOS PARA SALIR DURANTE LA HORA DE ESCUELA

La escuela Landau es un campus cerrado. Todas las puertas y portones están cerradas después del comienzo de la escuela. Los padres que quieran llevarse a sus hijos de la escuela durante el día deben de venir a la oficina y firmar para sacarlos. **DURANTE LAS HORAS DE ESCUELA LOS NIÑOS NO SE LIBERARAN A NINGÚN OTRO QUE NO SEAN LOS PADRES.** Por favor trate de anotar al menos a dos personas aparte de los padres con números de teléfonos para que puedan recoger a sus hijos. Las personas deben de ser familiares, vecinos, o amigos cercanos. Ninguna persona, fuera de un miembro de la facultad, es permitida sacar un estudiante de la supervisión del maestro al menos de que reciba permiso de la oficina. Todos los padres deberán salir inmediatamente después de que haya sonado la campana. La oficina requerirá una identificación para dejar salir al estudiante.

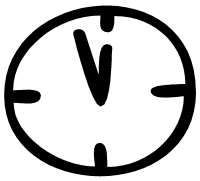

INTERRUPCIONES EN LA MAÑANA

Para proteger el tiempo de instrucción, es nuestra póliza de no interrumpir las clases durante el tiempo de instrucción de la mañana. Si es posible, de darles a sus hijos notas, mensajes, y su almuerzo antes de que su hijo

venga a la escuela. En caso de una emergencia, haremos todo lo posible para tener en cuenta la situación.

VISITANTES EN LA ESCUELA

Aunque seguimos las reglas del campus cerrado, recibimos a padres/guardianes para que visiten nuestra escuela. Los estudiantes se benefician de muchas maneras si los padres quedan en buena comunicación con la escuela. La siguiente guía es para asegurar visitas exitosas para padres, maestros, y estudiantes.

a. Por favor no visite el salón sin permiso. Por favor llame al maestro para que haga un arreglo para la fecha y hora de su visita.
b. Para conferencias o discusiones en referente de su hijo, por favor llame para el tiempo de la conferencia y que no vaya a interferir con la instrucción del salón.
c. Todos los visitantes deben mostrar identificacion en la oficina de la escuela antes de ir al salón. Les darán un pase para que pueda ir al campus.
d. Los visitantes no pueden traer a niños en la visita durante el tiempo de instrucción. Niños que no estén registrados como estudiantes en nuestra escuela no son permitidos para visitar en ningún lado del campus durante el día escolar al menos de que estén trabajando en un programa de asistencia pre-aprobado de tutor o maestro.
e. Si desea ser voluntario, complete el formulario de voluntariado en el sitio web del distrito. Una vez que esté autorizado, la oficina se comunicará con usted para hacer arreglos de voluntariado.

LLAMADAS TELEFÓNICAS

El teléfono de Landau es el 760-770-8600. Las llamadas a la oficina serán recibidas de 7:00 a.m. a 3:30 p.m. No llamaremos a los estudiantes para salir del salón a menos de que sea una emergencia.

El teléfono de la escuela es solo para uso de negocio. Los estudiantes no pueden usar el teléfono al menos de que sea una emergencia o con una nota de su maestro. Por favor hable con su hijo de arreglos con usted antes de la escuela sobre quedarse después de la escuela, visitar a sus amigos, etc.

CELULARES

La administración y el personal entienden que los estudiantes pueden llevar teléfonos celulares a la escuela para casos de emergencia antes y después de la escuela. MIENTRAS ESTÉN EN EL CAMPUS: se requiere que los estudiantes apaguen los teléfonos celulares y los guarden de forma segura en su mochila. Los teléfonos celulares no deben sacarse por ningún motivo durante el día escolar. Una vez que los estudiantes cruzan las puertas a la hora de la salida, PUEDEN encender y usar sus teléfonos celulares.

Los estudiantes que consistentemente no siguen la política pueden tener sus teléfonos celulares confiscados y llevados a la oficina principal por la administración. Se llamará a un padre/tutor y se le pedirá que recoja el teléfono de su hijo. En resumen, si el personal no ve el celular, no hay problema. Aviso: Landau no es responsable por teléfonos perdidos, robados o dañados.

CAFETERÍA

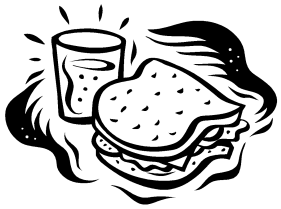

Los estudiantes de transición de kindergarten a quinto grado pueden traer una bolsa de almuerzo a la escuela. Siga las guías saludables para los almuerzos, por lo que no se recomienda el consumo de refrescos, bebidas azucaradas y dulces. Por favor, no envíe chips que causen que los dedos de los estudiantes estén cubiertos con tinte rojo, ya que eso se pone en la ropa de los estudiantes y materiales escolares. No se permite compartir alimentos con amigos debido a posibles problemas de alergia. Actualmente, el desayuno y el almuerzo son gratuitos para todos los estudiantes.

Este programa de comida gratis está disponible a través del estado de California para todos los estudiantes en PSUSD. Ayúdenos a continuar calificando para este programa completando una encuesta de los Servicios de Alimentos al comienzo de cada año escolar.

BEBIDAS EN EL CAMPUS

Las bebidas para apoyar la hidratación, como Gatorade y PRIME, SOLO se permiten al aire libre y en la cafetería. Los estudiantes que traigan bebidas sin cafeína de lugares como Starbucks deben terminarlas antes de ingresar a las aulas. Para evitar posibles problemas de limpieza y daños, solo se permite agua en las aulas y la biblioteca. Las bebidas con cafeína, café y “energéticas” no están permitidas en el campus para los estudiantes.

OBJETOS PERDIDOS

Cosas perdidas como ropa o mochilas están en una caja grande en la cafetería. Por favor marque la ropa, mochila y en su lonchera con el nombre de su hijo.

JUEGOS Y JUGUETES

Los juguetes y juegos de casa no están permitidos en la escuela. Los juegos electrónicos no están permitidos y serán retenidos por el maestro o el director hasta que el padre recoja el artículo. Un estudiante puede traer una pelota o un equipo de recreo de casa si lo aprueba el maestro del salón de clases. Estos artículos serán traídos a discreción del estudiante. La escuela no es responsable por ningún artículo perdido o robado.

PÉRDIDAS O DAÑOS A LA PROPIEDAD ESCOLAR

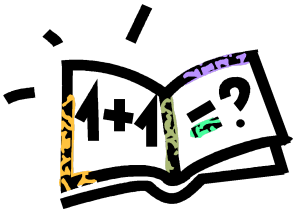

Los estudiantes son responsables por todos los libros escolares y y chromebooks que se les presta. Esperamos que los cuiden y los regresen a fin de año. Si un libro u otra propiedad de la escuela, como un libro de la librería, se les pierde, es robado, o destruido, deberá de ser pagado.

TAREAS

La Primaria Landau es una escuela "sin tarea"

Los estudios muestran que se produce muy poco crecimiento académico cuando los maestros asignan tareas a los alumnos de primaria. Recomendamos encarecidamente la lectura nocturna y programas como Dreambox, e Imagine Literacy/Imagine Math. Los maestros enviarán a casa actividades sugeridas que puede hacer con su hijo cada mes. No hay requisitos para entregar ningún trabajo.

BOLETAS

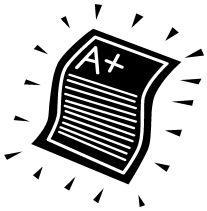

Las boletas de calificaciones se distribuyen al final de cada trimestre a través de ParentVUE. Los informes de progreso del trabajo que no cumple con los estándares académicos, se envían a casa tres veces al año por medio de Parent Vue. Conferencias para todos los estudiantes se llevan a cabo en noviembre y marzo. Los maestros notificarán y se reunirán con los padres con respecto a la posible retención de cualquier niño que no esté progresando hacia los estándares del distrito para la promoción al próximo grado. El distrito continuará usando su sistema de informes basado en estándares. Comuníquese con su maestro sobre con qué frecuencia se enviarán a casa los informes de progreso.

PÓLIZA DE UNIFORMES

Landau no tiene una política uniforme. Seguimos el código de vestimenta del distrito como se describe en el sitio web del PSUSD.

Además de la política de código de vestimenta mencionada, en Landau también se aplican las siguientes:
• No se permiten blusas cortas ni camisas que expongan la mitad de la cintura.
• Los pantalones cortos y las faldas deben proporcionar una cobertura adecuada
• La ropa y los sombreros deben estar libres de logotipos y lenguaje ofensivos.

Se enviará una llamada telefónica o un mensaje a los padres de cualquier estudiante que viole el código de vestimenta. La oficina puede prestar ropa si un padre o tutor no puede proporcionar ropa nueva.

Los miércoles están reservados para camisetas de espíritu para clases o niveles del grado. Estos pueden incluir camisetas de una universidad "adoptada" o una camiseta de amabilidad de nivel de grado. ¡El viernes es el día de la camiseta Landau! Las camisetas para los viernes incluyen el logotipo de Lynx. ¡Muestre su orgullo por la escuela usando sus camisas Lynx! Los pedidos anticipados de camisetas se realizan durante todo el año.

PROGRAMA DE DISCIPLINA

Creemos que los niños deben de ser enseñados de ser ciudadanos responsables en la escuela. Deben de darse cuenta que la libertad y responsabilidad van juntos y que

tienen una responsabilidad en la relación de la escuela. Buen comportamiento debe de ser recompensado, y mal comportamiento debe de ser desalentado. Los estudiantes deben de ser informados de las reglas de la escuela, ser responsable para tolerar estas reglas, y saber las consecuencias cuando rompa una regla. Creemos que el buen comportamiento es la responsabilidad de todos los adultos y niños en la escuela, y que el buen ciudadano y el desempeño académico son similares.Landau utilizará un sistema de puntos para apoyar este programa.

REGLAS DE LA ESCUELA

1. Llegar a tiempo y estar preparados cuando lleguen a la escuela cada día.
2.Trata a los demás como quieres ser tratado. Esto incluye adultos y estudiantes.
3. Se amable. Traten a otros estudiantes con respeto todo el tiempo. No se permite llamar nombres, decir malas palabras o usar lenguaje inapropiado.
4. Mantengan sus manos y pies a sí mismos todo el tiempo.
5. Usa tus palabras para manejar los desacuerdos y resolver problemas.
6. Respeta la propiedad escolar.
7. Haz tu mejor esfuerzo cada día.

REGLAS DEL RECREO

1.Sigue las instrucciones de todos los maestros y supervisores. Por favor reporte comportamiento peligroso o intimidación al supervisor del recreo.
2. Practica la amistad y el autocontrol– no usar mal lenguaje, llamar nombres, o decir malas palabras.
3. Mantengan sus manos y pies a sí mismo todo el tiempo – pelear no es permitido en ningún momento. Deportes con contacto no es permitido.
4. Jueguen solo en áreas asignadas, manténganse fuera de los pasillos, fuera del cerco, fuera de los árboles y barras de fierro. No jugar en los baños.
5. No empujar cuando esté esperando a tomar agua. Usar el baño y tomar agua antes de que suene la campana. No se muevan hasta que una maestra que esté afuera les de permiso de moverse para que formen línea.
6. Jugar juegos que tengan que ver con patear o tirar balones solo en el campo o asfalto. Los estudiantes pueden traer balones como de fútbol y básquetbol a la escuela. Balones de fútbol americano o balones pequeños como de tenis y béisbol no son permitidos. Siempre les recordamos a los estudiantes que si el balón es más pequeño que su cabeza, no es permitido. No reboten las pelotas en las paredes. No se puede subir a las cercas o dejar la cancha para recuperar algo del equipo de recreo.
7. Usen el equipo de juego apropiadamente – no se puede subir a los postes de básquetbol, la cerca de béisbol, edificios, el respaldo de equipo, o árboles; no se

cuelguen al revés en el equipo de recreo; no se de vueltas, pararse, o brincarse de los columpios; y solo use juegos que tengan que ver con la cuerda para brincar.
8. Respetar propiedad de la escuela-mantener baños y el suelo limpio, y no dañar el equipo de juego o edificios. Durante el recreo sólo puede comer debajo la estructura de sombra y después tirar su basura. No puede masticar chicle en la escuela.
9. No usar bicicletas, patines, monopatines, o patines en el área de la escuela. No puede quedarse en el campus después de la escuela. Por favor de irse al programa asignado después de la escuela o de irse a su casa.
10. SEA UN BUEN CIUDADANO Y UN BUEN LÍDER DE PAZ Y COOPERAR.

RECREO Y CAFETERÍA

Durante los recreos y/o desayuno y almuerzo los maestros u otros empleados supervisan durante el recreo y en la cafetería. Los estudiantes saben que cuando hay un problema tienen que decirle a un adulto. Los niños son enseñados a tomar orgullo de sus alrededores, y esperamos que mantengan la escuela limpia, y de no tirar basura.

REGLAS DE LA CAFETERÍA

1. Supervisores de la cafetería están encargados de la seguridad en la cafetería. Siga las direcciones la primera vez que se les diga. Trate a los supervisores y compañeros con respeto.
2. Entre la cafetería con silencio. Los estudiantes con sus almuerzos deben de irse a sus mesas. Los estudiantes que van a comprar almuerzo de la cafetería tienen que hacer fila y sin hablar. Todos los estudiantes deben de agarrar leche, jugo, y utensilios antes de sentarse.
3. Mientras esperan en línea:
    a. Quitarse las gorras y sombreros
    b. Esperar callados y pacientes
4. Mientras coman, los estudiantes deben:
    a. Quedarse sentados.
    b. Hablar en voz baja.
    c. Levantar su mano si necesita ayuda o necesita dejar la mesa.
    d. Comer solo de su propio almuerzo. No compartas tu lonche.
    e. Hablar en voz baja solamente a los compañeros de su mesa.
    f. Mantener la comida fuera del piso
5. Cuando termine su almuerzo, los estudiantes deben:
    a. Levantar su basura de su mesa y/o del piso.
    b. Esperar con silencio para darle permiso para retirarse.
    c. Levantar la basura aunque no sea de ellos
    d. Tirar su basura solamente después de darle permiso para retirarse.
    e. No puede sacar comida para comer durante el recreo.
6. Después de retirarse, los estudiantes deben tirar su basura y **caminar** al recreo.

7. CAMINAR TODO EL TIEMPO

CONSECUENCIAS POR NO SEGUIR LAS REGLAS DEL RECREO Y LA CAFETERÍA:

Los estudiantes que no sigan las reglas tendrán consecuencias de disciplina. Consecuencias incluye:

- Disciplina corta por el asistente de supervisión o maestro, lo que podría incluir moverse a una mesa diferente durante el almuerzo o sentarse fuera del recreo.
- *Pink ticket* – documentar todo el mal comportamiento que se le da al maestro para que continuar.
- Remitir a la directora para mal comportamiento severo (pelear, comportamiento peligroso, o desafío a un adulto), o por boletos rosas múltiples.

SALUD Y SEGURIDAD

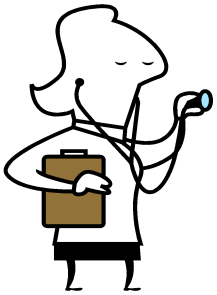

TARJETA DE EMERGENCIA

Cada año padres/guardianes deben de completar una tarjeta de emergencia que se archivan en la oficina de la escuela. En esencial que la información en la tarjeta este al corriente, La información incluye:

- Un número de casa y/o negocio (si no hay teléfono, por favor use el de un vecino como el número telefónico).
- Números en caso de emergencia (personas que se autorice a recoger a sus hijos en tiempo razonable – 35 a 45 minutos). Puede usar una hoja adicional para más números y nombres en caso de emergencia. **SOLO LAS PERSONAS QUE ESTÁN EN LA TARJETA DE EMERGENCIA PUEDEN RECOGER A LOS NIÑOS. NO HAY EXCEPCIONES.**
- Nombre, dirección, y número de teléfono del doctor y dentista de su hijo.
- Su firma dando o negando permiso para la escuela en caso de emergencia. Una firma es necesaria en cualquier caso.
- Su cuenta Parent VUE le mostrará los contactos de emergencia más actualizados de Landau. Llame a la oficina para cambiar contactos y/o actualizar números de teléfono.

En caso de emergencia, los padres/guardianes serán los primeros que llamaran. Cuando los padres/guardianes no estén disponibles, los números de emergencia serán usados. Es importante mantener la tarjeta de emergencia al corriente. Si usted o las personas de emergencia no están disponibles, la única opción es usar nuestra opinión en obtener atención médica para una enfermedad seria o un niño herido. Tenemos una enfermera solo una vez por semana. Si hay personas ordenadas por la corte que no pueden recoger a su hijo(a), por favor proveen una copia de la orden de corte o orden de restricción oficial.

MEDICAMENTOS: Reglas para la administración escolar.

Código de Educación 49423 – Política de la Administración 5141.21 – Un estudiante que debe tomar algún medicamento (recetado o sobre el mostrador) durante las horas de clases y que desea la ayuda del personal escolar, tiene que presentar una nota de instrucciones del médico y una carta del padre pidiendo que se sigan las instrucciones. Todos los medicamentos llevados a la escuela deben de estar en un envase original empacado por el fabricante marcado con el nombre del alumno, nombre del doctor que lo prescribió y el día de la prescripción.

MÁS INFORMACIÓN DE SALUD

Consulte el sitio web del distrito en Servicios estudiantiles para obtener información sobre exámenes físicos y admisión a la escuela, pruebas de visión y audición, requisitos de inmunización, reglas para la dispensación de medicamentos en la escuela, seguro médico y notificaciones de medicamentos requeridos.

PÓLIZA DEL DISTRITO PARA EL BIENESTAR FÍSICO

El Distrito Unificado Escolar de Palm Springs ha implementado una Póliza de Bienestar físico que está diseñado para promover comer saludable y seleccionar. Lo siguiente es un resumen de esta póliza y procedimientos para nuestra escuela:

- Actividades para recaudar fondos durante el día escolar no involucraría comida que no sea nutritiva, como dulces o sodas.
- Bocados que se sirven durante el día escolar o en cualquier programa después de la escuela serán nutritivos, incluyendo frutas, vegetales, y agua.
- Cualquier bocado o bebidas que se servirán serán nutritivas.
- **Las fiestas en los salones serán limitadas a no más de uno por salón cada mes. No más de una cosa nutritiva será servida. Las cosas que se traen deben ser preparadas en una facilidad comercial aprobada y pre envuelto. Comida preparada en casa no se podrá servir en el salón.**
- Animamos a los padres que manden almuerzos saludables, balanceados con los niños, si le traen durante su tiempo de almuerzo. Algunas ideas para bocados y bebidas saludables incluyen: frutas-fresca o seco, vegetales, como zanahorias pequeños, tomates pequeños, ensaladas con aderezo (dressing) bajo en grasa, galletas graham (de canela), yogurt congelado bajo en grasa, helados con jugo de fruta, galletas de vainilla, galletas de animalitos, pudin, yogurt con granola y fruta, leche con chocolate sin grasa, leche con sabor, jugo de fruta, jugo congelado de fruta, queso (partido) bajo en grasa, galletas con queso bajo en grasa, galletas saladas, caliente (en forma de nudo) con mostaza, palomitas (de maíz), nueces (si no es alérgico), carne seco (beef jerky), tortillitas tostadas al horno y salsa o dip de frijol bajo en grasa, galletas saladas (en forma de nudo), tostadas al horno o reducido en grasa.

SEGURIDAD Y TRANSPORTE

Ser responsable mostrando y enseñando que su hijo:

1. Cruzar la calle de la esquina o en un cruce.
2. Esperar que no vengan carros antes de cruzar la calle, y cruzar solo cuando esté seguro.
3. Siempre esté alerta cuando esté cruzando la calle.
4. Camine por el lado de la calle mirando el tráfico que viene si no hay banquetas.
5. Sigue la ruta más segura a la escuela.
6. Respete la propiedad de las casas de los demás cuando venga o vaya a la escuela.
7. **EVITE A LOS EXTRAÑOS. NUNCA SE SUBA AL CARRO DE ALGUIEN QUE NO CONOZCA. NO ACEPTE DINERO, DULCES, O REGALOS DE EXTRAÑOS.**

LLEGADA Y SALIDA DE LA ESCUELA

La escuela y padres/guardianes han compartido responsabilidad para entrenar a niños para estar seguros cuando llegan y salen de la escuela. Los estudiantes deben de

seguir las rutinas y rutas que sus padres les establecieron. Deben de permanecer fuera de propiedad privada, y de irse a sus destinos adecuados.

Envíe una nota o llame si su hijo va a cambiar su rutina habitual. Por ejemplo, si su hijo generalmente va al programa extracurricular y no tiene una nota que diga que lo recogerá, entonces lo enviaremos al programa extracurricular.

BICICLETAS, PATINETAS

Los estudiantes pueden llevar bicicleta a la escuela. **No pueden usarlos dentro de la escuela en ningún momento. Todas las bicicletas deben de tener un candado y en lugar de bicicletas**. Si su niño se pasea dentro de la escuela, llamaremos al padre para que recoja la bicicleta. Los padres deben de asegurar que el equipo esté seguro, tener equipo de seguridad, saber las leyes de tráfico, y sea seguro y competente. **Los niños deben recordar que es ilegal pasear a otro, y que los cascos son requeridos.**

TRANSPORTACIÓN DEL AUTOBÚS

Los chóferes de autobús siguen un horario estricto; por lo tanto, todos los niños deben de estar en la parada del autobús listos para abordar cuando llegue el autobús. Al ajustarse el chofer y niños de la ruta el horario del autobús puede variar los primeros días de escuela. Ocasionalmente, un autobús se puede dañar. Cuando esto ocurra, por favor sea paciente. Los chóferes tratarán de mantener con el horario lo mejor posible. Cualquier queja, pregunta, o preocupación del autobús deben de ser dirigidos a Laidlaw al 320-8822 o al 416-6119 con John Biggie.

REGLAS DEL AUTOBÚS

El autobús escolar debe de ser operado en una manera que estipula transportación seguro para todos los pasajeros. Los niños deben de obedecer las reglas de autobús:

1. Mientras espera el autobús, quédese en la parada de autobús; no tire piedras, irse a la calle, o dañar la propiedad de los demás.
2. Respetar al chofer de autobús, y no discutir con ellos.
3. Si tiene un asiento asignado, no se siente en otro asiento hasta que el chofer le diga.
4. Mantenerse sentado, mirando el frente del autobús a toda hora.
5. No gritar o hacer otros ruidos.
6. Tener todas las partes del cuerpo dentro del autobús a toc
7. No tirar cosas por la ventana.
8. Tener el pasillo del centro despejado a toda hora.
9. No puede comer dentro del autobús.
10. No puede traer animales en el autobús.

11. Pelear o empujar no está permitido.
12. La cortesía es la regla principal en el autobús.

CONSECUENCIAS POR BOLETOS DE AUTOBUS

Si rompen una regla del autobús, el estudiante recibirá un boleto de autobús.

- Primer boleto-mandan a la oficina, carta se manda a casa con el estudiante para firma de padre
- Segundo boleto-mandan a la oficina-llamar a los padres
- Tercer boleto-suspensión de cinco días sin usar el autobús
- Cuarto boleto-se pierde el privilegio por diez días
- Quinto boleto-se pierde el privilegio por el resto del año escolar
- Interrupción severa-Un estudiante que cause interrupción severa o peligrosa en el autobús será disciplinado individualmente. Los estudiantes quien continuamente rompe las reglas perderá los privilegios de usar el autobús.

PROCEDIMIENTOS DE EMERGENCIA

La escuela tiene planes y preparaciones para situaciones en un caso de emergencia mayor.

En caso de una emergencia, su hijo debe de saber que tiene que obedecer las direcciones del personal de la escuela, y/o seguir las direcciones del chofer de autobús. Si su hijo está caminando o en su bicicleta, debe de continuar hacia su destino cuando una situación de emergencia ocurra.

Su cooperación es bien agradecida en cualquier emergencia:

- Por favor no llame a la escuela, porque las líneas de teléfono se necesitarán para comunicaciones de emergencia. Si es posible, la escuela proporcionará actualizaciones sobre Parent Square, llamadas automáticas o correo electrónico.
- Por favor no vaya a la escuela inmediatamente, para que los caminos estén libres de tráfico. Los caminos pueden estar llenos de escombros.
- Prenda su radio a la estación donde tengan el sistema de emisión de emergencia para información e instrucciones oficiales.
- La escuela tendrá a sus hijos hasta que los llamemos, <u>o a un adulto en la tarjeta de emergencia.</u>
- Los padres deben de reportarse en la puerta de información localizada en Landau Boulevard más cercano al patio de recreo, que será designado por avisos, para firmar y recoger a sus hijos.
- Si no se puede comunicar con la escuela, estamos preparados para cuidarlos en una situación crítica. El personal estará aquí hasta que <u>todos</u> los estudiantes sean recogidos.

SERVICIOS ESPECIALES

PSICÓLOGO

El psicólogo de la escuela le da servicios a Landau varios dias por semana. La responsabilidad del psicólogo es para completar evaluaciones para educación especial. Un niño puede ser evaluado para determinar su discapacidad de aprendizaje posible o problemas según la directriz del distrito y Educación Especial. (Vea Equipo de Estudio Estudiantil.)

PROGRAMA DE RECURSOS ESPECIALES (R.S.P.)

La Escuela Primaria Landau tiene Clases Especiales para estudiantes de Kinder a tercer grado que califican para educación especial y son colocados en el programa por el equipo I.E.P. La clase es pequeña y se proporcionan ayudantes adultos para reducir la proporción de alumnos por maestro. Los niños son transferidos de regreso al programa regular cuando alcanzan las metas establecidas. El programa es financiado con fondos estatales.

SALÓN DE DÍA ESPECIAL (S.D.C.)

La Primaria Landau tiene clases especiales diurnas para alumnos de kínder transicional hasta el 2do grado de transición que califican para educación especial, y son colocados en el programa por el equipo de I.E.P. La clase es pequeña y se proporciona un asistente adulto para reducir la proporción alumno-maestro. Los niños son transferidos nuevamente al programa regular cuando cumplen con las metas establecidas. El programa es financiado por fondos estatales.

TERAPIA DE HABLA/LENGUAJE

Un terapista de habla/lenguaje le da servicio a Landau. El trapista trabaja con los dos individuos y con grupos pequeños de estudiantes que tienen la dificultad con procesos de habla o lenguaje. El maestro del salón o padres puede tener a estudiantes en el programa de selección y eliminación por una recomendación y un proceso de evaluación.

EQUIPO DE ESTUDIO ESTUDIANTIL (S.S.T.)

El equipo de estudio estudiantil (S.S.T.) está hecho por varios maestros. Cuando un niño tiene la dificultad para progresar en la escuela, su maestro

puede referir al equipo. Planearon una junta para que el padre/guardián se reúna con el equipo, y discutir las fuerzas, necesidades, e información sobre el niño, igual que sugerir estrategias para la escuela y en casa que asistieron al niño. El equipo puede recomendar que las evaluaciones sean realizadas.

LIBRERIA

Todos los estudiantes visitan la biblioteca cada semana. Los estudiantes de TK y kindergarten visitan la biblioteca durante 50 minutos a la semana, mientras que los estudiantes en los grados 1-5 hacen arreglos con la bibliotecaria semanalmente o quincenalmente durante 20 minutos. Los estudiantes pueden usar la biblioteca para hacer proyectos, trabajos e investigaciones. Los estudiantes pueden sacar dos libros cada semana.

PROGRAMA DE EDUCACIÓN FÍSICA

Los grados 1 a 5 tienen una clase con nuestro especialista en educación física durante dos períodos de 50 minutos por semana; los niños de kinder tendrán un período de 50 minutos por semana. Los estudiantes participan en un programa de ejercicios, aprenden juegos y participan en actividades de equipo. Los estudiantes también aprenden sobre nutrición, estado físico y otros temas relacionados con la salud.

PROGRAMA DE MÚSICA

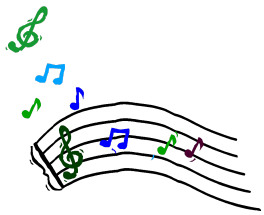

De kinder a quinto grado los maestros enseñan por 50 minutos cada semana.

STEAM

Un maestro brinda instrucción en habilidades del siglo XXI (como electrónica básica y codificación) a todas las aulas de TK a 5.º grado durante un período de 50 minutos por semana.

OTRAS CLASES DE ENRIQUECIMIENTO

Un paraprofesional de apoyo tecnológico en Landau brinda oportunidades adicionales para que los estudiantes de TK-5 practiquen robótica y codificación utilizando robots DASH y Lego Mindstorm. La realidad virtual está integrada en las lecciones de clase, así como más práctica con la electrónica para principiantes (Little Bits). Los estudiantes participan en esto dos veces al mes.

El arte se ofrece mensualmente a través de un artista local externo contratado. Todos los grados participan.

CUIDADO DE NIÑO

Nuestro programa para después de la escuela, Think Together, brinda atención después de la escuela, asistencia académica y oportunidades de enriquecimiento a los estudiantes de Landau en colaboración con el distrito escolar. Solicite en la oficina de la escuela más información sobre este programa. Se requiere que los estudiantes asistan cinco días a la semana en los días que la escuela está en sesión.

Boys' and Girls' club de la ciudad de Cathedral ofrece servicio todo el año. El autobús los recoge en la escuela Landau y los lleva al club. Un programa de verano es ofrecido de junio hasta agosto. Por favor llame al club al 324-5844.

El *Salvation Army* provee un programa después de la escuela para los estudiantes de grados 2do y 3ro. Para más información diríjase a la oficina.

GRUPO DE PADRE-MAESTRO (P.T.G.)

Anímese para que sea miembro de P.T.G. de Landau. Su apoyo y participación en esta organización ayuda a los padres y maestros a trabajar juntos para dar la mejor educación posible para cada niño. Los miembros de P.T.G. ayudan en las clases. Asisten en los comités y ayudan con bastantes actividades. P.T.G. junta fondos que se van directamente al apoyo de los estudiantes y las clases. El dinero es usado para excursiones, materiales para los maestros y otros proyectos especiales.

OBJETIVOS DE P.T.G.

- Para asegurar el bienestar del estudiante en casa, la escuela, y en la comunidad.

- Para traer la escuela y la casa en una relación más cercana con cada uno para que los padres y maestros puedan cooperar inteligentemente en la educación de su hijo.